

HOW TO PLAY
遊び方

King's
王家の谷
VALLEY™
©1985 Konami



MSX

王家の谷

エジプト史上最も栄えた新王国時代、国王たちは豪華な埋葬品の盗掘を防ぐため人里はなれた山あいの中に秘かに墓を造った。墓はいずれも崖の面に深く掘った横穴式で王のミイラは主室の一段ひくい場所におかれた石棺におさめられた。以後歴代の国王や貴族が64もの墓をつくり、やがて『王家の谷』として国王たちの安眠の地となった。だが被葬者たちの願いにもかかわらずツタンカーメンを除く全ての墓は盗掘され大部分は廃墟と化した。

しかし秘かに他に移された何人かの国王のミイラは、3400年もの時の流れの中で、やがては神の国“太陽”への導きを与える秘宝珠を守り続けていたのである。

この秘宝珠を求めていま一人の男が王家の谷へと向った。英国マンチエスター生れの冒険家ピックである。はたして彼は、古代エジプト文明を結集した石室の謎とミイラ男たちの呪いを解き、封じ込められた秘宝珠を無事手に入れることができるのだろうか。



1. 準備

まず、あなたのコンピュータとTVモニターが正しく接続されているか確かめてください。接続方法の説明は、コンピュータの取扱説明書をごらんください。

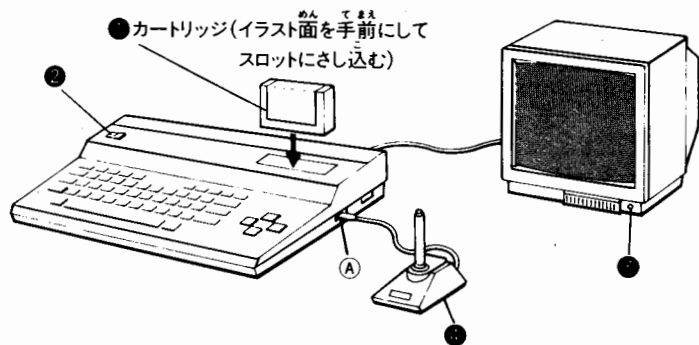

- ① コンピュータの電源がOFFであることを確かめてからカートリッジをスロットにしっかりと奥までさしこんでください。
- ② コンピュータの電源をONにしてください。
- ③ TVモニターの電源をONにして、コンピュータ画像を受信するチャンネルを選択してください。
- ④ このゲームをジョイスティックで遊ぶときは、あらかじめジョイスティック端子Aに接続しておいてください。

2. 遊び方



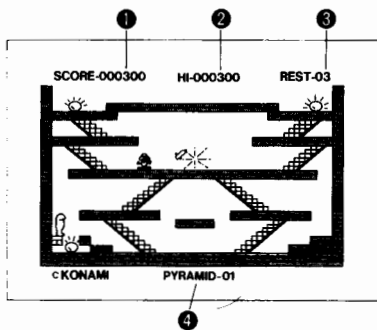

- ①このゲームは、1人用です。
- ②キーボード、ジョイスティックのどちらでも遊べます。
- ③スペースキー、またはショットボタンを押すとゲームスタートです。
- ④プレイヤーは、最初5人です。以降20,000点ごとに1人ずつ増えます。
- ⑤ピラミッド内の秘宝珠を全部集めると次のピラミッドへの扉が現れます。
- ⑥プレイヤーは、ミイラ男に当たると1人失います。
- ⑦ゲームを、一時中断したいときは **■** キーを押して下さい。画面がストップします。もう一度押すとゲームが再開されます。
- ⑧プレイヤーの作戦ミス等によってゲーム進行ができなくなったときは、**■** キーを押して下さい。すると、もう一度そのピラミッドの最初からプレイできます。ただし、プレイヤーは1人失います。

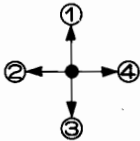

- ①スコア
- ②ハイスコア
- ③残りプレイヤー数
- ④ステージ数

3. 操作方法

操 作	動 作								
カースル・キー (ジョイスティック) 	② 左へ歩行								
	④ 右へ歩行								
	①+② 左上方向への階段を登る								
	①+④ 右上方向への階段を登る								
	③+② 左下方向への階段を下る								
	③+④ 右下方向への階段を下る								
スペース・キー (ショット・ボタン)	<table border="1"> <thead> <tr> <th>プレーヤーの状態</th> <th>動 作</th> </tr> </thead> <tbody> <tr> <td>何も持っていないとき</td> <td>ジャンプ</td> </tr> <tr> <td>ツルハシを持っているとき</td> <td>穴を掘る</td> </tr> <tr> <td>剣を持っているとき</td> <td>剣を投げる</td> </tr> </tbody> </table>	プレーヤーの状態	動 作	何も持っていないとき	ジャンプ	ツルハシを持っているとき	穴を掘る	剣を持っているとき	剣を投げる
	プレーヤーの状態	動 作							
	何も持っていないとき	ジャンプ							
	ツルハシを持っているとき	穴を掘る							
剣を持っているとき	剣を投げる								

- ①  (ツルハシ)と  (剣)は、おいてあるところをプレーヤーが通ると持つことができます。
- ②  (ツルハシ)は1回回ると失いますが  (剣)は何回でも使えます。
- ③ 扉が現われたらジャンプして扉の横のスイッチにタッチ / すると扉はスルスルと開きます。そして、次のステージへ……。
- 扉をまちがえると、もとに戻ってしまうので注意！

4. テクニック

- ピラミッド内には、A型、B型、O型、AB型の4人のミイラ男が住んでおりそれぞれ動き方に性格がある。これを早くつかもう。
- 回転扉は、一方通行で青色から白色方向のみ通り抜けOK。(“王家”ナンチャッテ!!) ミイラ男は、回転扉を通れないからうまく利用しよう。
- プレイヤーの身長より深い穴に落ちるとジャンプで脱出するのはムリ!! 穴を掘るときには掘る場所と順番を考えて掘らないと脱出できなくなるぞ。
- ピラミッド内には、ツルハシで掘れないところがあるので注意。下の図のように階段の降り口、回転扉のすぐ上と下、剣の下、地面に置いてあるツルハシの真下などがそうだ。
- 最初ピラミッドにはいつてきた扉の位置は、くれぐれもお忘れなきように……

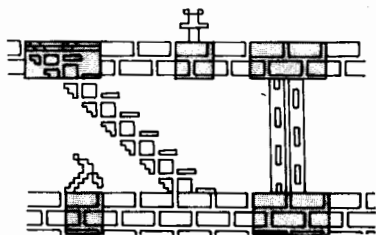

※□は、穴が掘れない場所です

5. 登場人物



ビック
VICK
(プレイヤー)



ミイラ男
(敵)



ひほうじゆ
秘宝珠



けん
剣



ツルハシ

6. スコア

- ミイラ男を、剣で倒したとき..... 100点
- 秘宝珠を、拾ったとき..... 500点
- パターンクリアしたとき..... 2,000点



- この製品はMSX規格のパーソナルコンピュータに共通してご使用いただけます。
- カートリッジを着脱するときは必ず本体電源をOFFにしてください。
- 精密機器ですから絶対に分解しないでください。
- この商品はコナミ工業株式会社が開発したオリジナル作品です。当社の許可なく、映像、音響、プログラム、印刷物などの、全部又は一部を複製することを禁じます。

Konami[®]

コナミ株式会社

〒102 東京都千代田区九段南2丁目3-14 TEL.03(262)9111#9